



INQUÉRITO

Relatório/compilação das perguntas abertas Introdução

(REALIZADO NO VERÃO DE 2001)

Esta actividade da AMI-GISC teve como objectivos:

Divulgar a associação;

Tomar maior conhecimento da situação da freguesia;

Dar voz às populações no sentido de exprimirem as suas opiniões, anseio e necessidades.

Utilizamos um questionário que foi proposto aos Cristinenses, normalmente um por habitação, que foi respondido pelo receptor e depois levantado ou em entrevista directa.

Por razões técnicas e humanas algumas zonas ou parte delas não foram cobertas. Pedimos desde já desculpa aos não contactados.

A contagem procedeu-se entretanto sendo os resultados apresentados em dois documentos, um contendo os resultados das perguntas em que eram dadas respostas para escolha, outro (o presente) em que eram recolhidas as respostas às perguntas abertas.

Poderá haver eventuais erros de contagem, sempre inferiores a 0,5%.

No total foram contado 560 inquéritos, o que numa freguesia com menos de 4000 eleitores corresponde a uma amostragem muito significativa.

1. ACESSIBILIDADES

1.2 Indique as obras (caminhos) que considera necessitarem de uma intervenção mais urgente.

Os resultados estão compilados na tabela seguinte. A primeira coluna refere a obra, a segunda o número de vezes que foi mencionada.

Salvaguardam-se algumas situações em que as ruas não foram identificadas pelo nome e possam não ter sido correctamente identificadas. Houve também menções não a ruas mas grupos de ruas (loteamento ...)

Av. Abade Pedrosa	46
Rua Conde de S. Bento	36
Rua do Juncal	24
Rua Formosa	24
Rua Vitor Moreira	18
Rua do Recontro do Outeiro	17
Loteamento do Juncal (?)	15
Rampa do Colégio de Lurdes	15
Rua/Travessa Basílio Macedo	14
Rua da Oliveira	11
Loteamento de Dinis (?)	10
Rua/Travessa Montalvão Machado	10
Rua/Travessa Américo Martins Coelho	8
Monte do Rego	7
Rua Além-Rio	7
Rua Comendador Manuel Almeida	7
Rua/Travessa Dr. Gabriel Cardoso de Miranda	6
Rua de S. Roque	5
Rua dos Valinhos	5
Rua Mãe d'Água	5
Travessa das Escolas	5
Rua da Bela/Travessa da Bela	4
Rua da Boavista	4
Rua da Cerejeira	4
Rua de Tarrio	4
Rua Plácido de Carvalho	4
Rua dos Fontes	3
Rua Padre José Costa Maia	3
Largo Dr. António Miranda	2
Rua da Granja	2
Rua José Cardoso de Miranda	2
Rua Nova	2
Rua Padre Campos	2
Rua da Ermida	2
Av. Abel Alves de Figueiredo	1
Caminho dos Festas	1
Loteamento da Ermida (?)	1
Rua 1.º Maio	1
Rua Adelino Francisco Araújo	1
Rua da Cristininha	1
Rua da Felicidade	1
Rua da Passagem	1
Rua da Quebrada	1
Rua das Rãs	1
Rua do Fontenário	1
Rua do Outeirinho	1
	1

Rua Eduardo Silva Almeida	
Rua Manuel Sousa Ribeiro	1
Rua Miranda Cardoso	1
Rua Padre António Carvalho	1
Rua Padre Domingos da Costa Maia	1

Foram ainda indicadas algumas “ruas” ou caminhos que ainda não têm nome Ou não foram identificados pelas indicações fornecidas.

Foram também indicados alguns benefícios a efectuar nas ruas em geral ou em ruas não especificadas. Nomeadamente:

Colocação de lombas e sinalização limitadora de velocidade.

Tapar buracos.

Fazer limpeza mais frequente.

Alargar caminhos.

Asfaltar as estradas.

Colocar placas de identificação.

Atribuição de números de polícia.

Colocação de passadeiras.

Pavimentação de caminhos em terra.

Outros indicaram respostas menos produtivas e consequentes

Todos.

Mais de metade.

À porta das pessoas que não estão em listas.

2. ABASTECIMENTO DE ÁGUA

2.1. Ver documento estatística

2.2. Se respondeu SIM, está satisfeito com o serviço? Se não, porquê?

Satisf.	74	46%
Pouco Sat	4	2%
Não Sat	42	26%
NS/NR	42	26%
Total	162	

Foram indicados vários motivos de insatisfação, nomeadamente:

Há avarias frequentes.

Fraca qualidade da água.

Pouca pressão.

O pagamento devia ser mensal.

Cortes frequentes sem aviso.

O serviço é caro.

13 pessoas manifestaram não ter opinião por quase não usarem a água.

2.3. Se respondeu NÃO, porque razão não tem abastecimento da rede pública?

Não há rede	207	52%
Prefere abastecimento próprio	116	29%
Outras	66	17%
NR	9	2%
	398	

Foram feitos vários comentários relativos ao assunto, a maioria criticando a inércia dos poderes públicos, outros explicando razões da não instalação da água, nomeadamente:

Desinteresse do Presidente da Junta e burocracia da Indáqua.

Falta de vontade da Junta e da Câmara.

Incompetência da Junta de Freguesia.

Preço muito elevado/Instalação muito cara.

Serviço público não satisfatório.

Falta de qualidade da água.

Vive em casa alugada.

Por opção/Porque não quer.

Não precisa, felizmente.

3. RECOLHA DE LIXOS

3.1. Dê a sua opinião sobre a situação actual da recolha de lixos.

As respostas foram muito variadas. Alguns dos inquiridos classificaram geralmente a recolha (boa, razoável, assim-assim, normal, má, péssima, vergonhosa, etc.), outros somente indicaram reparos a corrigir ou melhorar. Como não se quis tirar conclusões erróneas foram registados os reparos mas não foi intuída nenhuma classificação nestes casos.

Opinião positiva	60	15%
Opinião razoável	140	35%
Opinião negativa	115	28%
NR	90	22%
	405	

Foram mencionados os seguintes reparos:

Número de contentores insuficiente.

A recolha devia ser diária, ou, pelo menos, mais frequente.

Os contentores estão mal distribuídos e mal colocados.

A recolha devia ser domiciliária com contentor individual.

Há falta de civismo na utilização dos contentores.

Junto aos contentores há lixo espalhado.

Junto aos contentores há maus cheiros.

A situação prejudica quem tem contentores à porta.

Os contentores deviam ser lavados.

Os contentores são usados para lixos industriais ou não domésticos.

Há falta de vidrões e ecopontos.

A recolha é barulhenta e feita em horários impróprios.

A recolha devia ser nocturna.

O serviço é demasiado caro.

6. EQUIPAMENTOS

6.2. Que tipo de equipamentos ou que tipo de espaços verdes é que acha mais necessários?

Foram propostos uma grande quantidade de equipamentos para os mais diversos lugares (normalmente os lugares de residência dos inquiridos, mas nem sempre). Muitas das sugestões eram formuladas de forma diferente, mas sobreponíveis, outras envolviam de forma organizada outras sugestões feitas avulso (por exemplo, complexo desportivo envolvendo circuito de manutenção, piscina, campo de ténis, e outros jogos).

Optamos por dividir os equipamentos sugeridos em 4 grupos:

Equipamentos para a infância

Jardins de infância/Infantários da rede pública.....11

Remodelação de infantários existentes.....1

Parques infantis.....120

Espaços ATL (permanentes ou sazonais).....5

Equipamentos de lazer e de interesse ambiental

Espaços verdes/Jardins.....96

Arborizar ruas e largos.....4

Parques/Parques de lazer/parques de merendas.....41

Percursos pedonal/Ciclovia.....3

Recuperação da zona do rio.....2

Equipamentos desportivos

Campos desportivos/Campos polivalentes/Ringue polidesportivo/Equipamentos desportivos.....18

Pavilhão gimnodesportivo (coberto).....25

Piscina.....

Campo de futebol de 11.....25

Campo de ténis.....4

Circuito de manutenção.....7

Espaço para desportos radicais.....2

Complexo desportivo (envolvendo quase todas as anteriores).....5

Equipamentos (e serviços) vários de utilidade sócio-cultural

Lares.....1

Análises periódicas às águas das fontes públicas.....1

Recinto coberto multiusos.....3

Paragens cobertas e abrigadas.....2

Números de polícia.....2

Sinalização das ruas.....1

Biblioteca/Mediateca/Centro de lazer.....4

Centro informático de acesso livre.....2

Cobertura do tanque (Minad'Água).....1

Caixotes para o lixo.....1

Passeios.....1

Passadeiras.....2

Escola EB 2,3.....1

Remodelação da Escola de Merouços.....1

Casa da Cultura.....1

Centro de convívio.....8

Grupo de escuteiros.....1

Centro médico.....1

Banco.....1

CTT.....1

Manutenção da ponte.....1

Rede de transportes alargada a toda a freguesia.....1

7. VIDA ASSOCIATIVA

7.2 Considera a s associações existentes na freguesia suficientes para a animação da vida cívica, cultural, recreativa e desportiva da freguesia?

Respondeu NÃO, porquê?

Falta de dinamismo, motivação e apoios	48
Devia haver mais associações desportivas viradas para mais modalidades	2
Há poucas associações	34
Falta de informação, mobilização e divulgação	35
As associações existentes são muito fechadas	11
Os equipamentos existentes não estão acessíveis ao público	2
Faltam associações viradas para a juventude	6
Porque as associações existentes se esquecem dos mais velhos	1
Deviam envolver mais gente com interesse e competência	5
Faltam associações de carácter cultural e formativo	12
Falta de organização	4

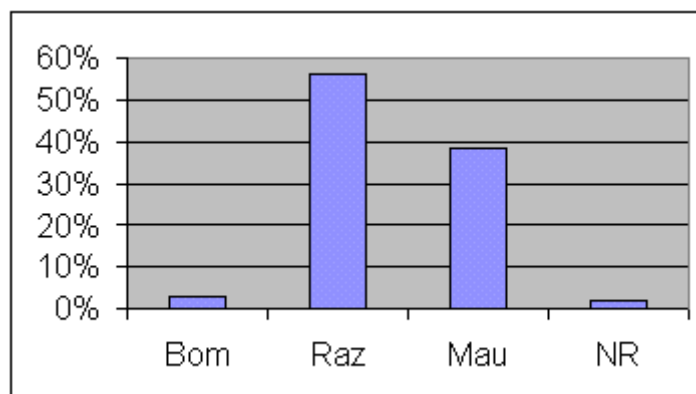

1. ACESSIBILIDADES

1.1	Bom	16	3%
	Raz	315	56%
	Mau	217	39%
	NR	12	2%
	Total	560	

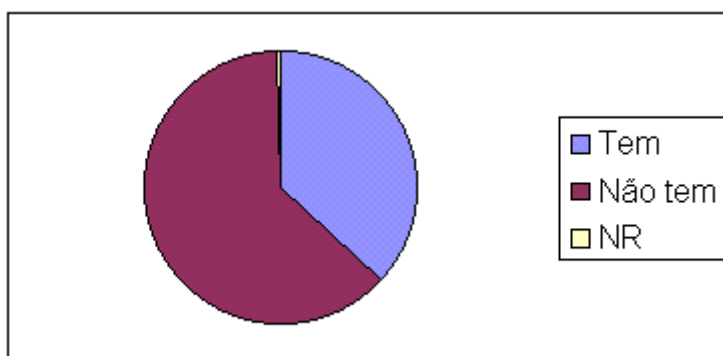

2 ABASTECIMENTO DE ÁGUA

2.1	Tem	207	37%
	Não tem	350	63%
	NR	3	1%
	Total	560	

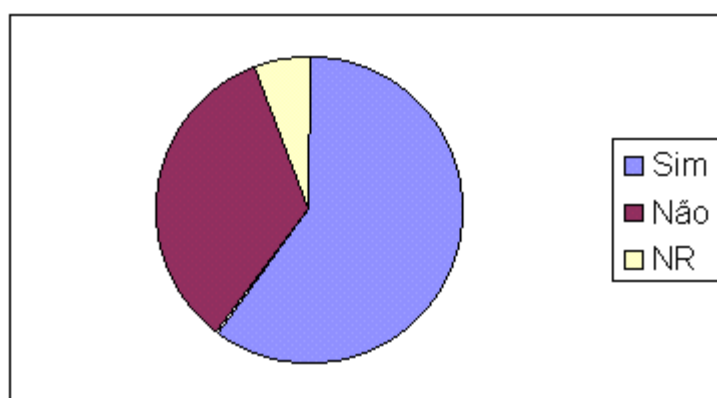

3.2 Preferia a recolha domiciliária, mesmo com maiores custos?

Sim	338	60%
Não	189	34%

NR	33	6%
Total	560	

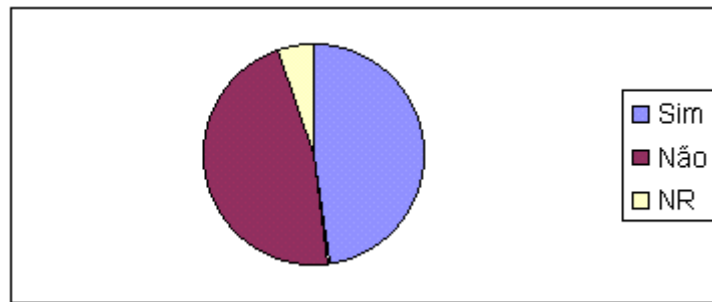

3.3 Utilização dos ecopontos

Sim	269	48%
Não	262	47%
NR	29	5%
Total	560	

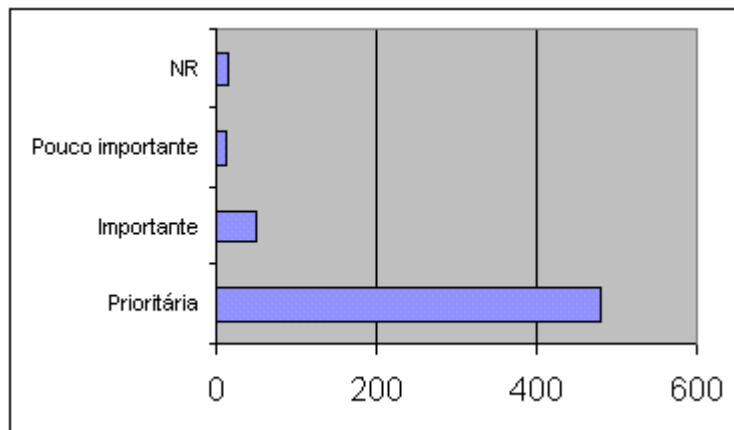

4.1 A rede de saneamento é:

Prioritária	481	86%
Importante	51	9%
Pouco importante	12	2%
NR	16	3%
Total	560	

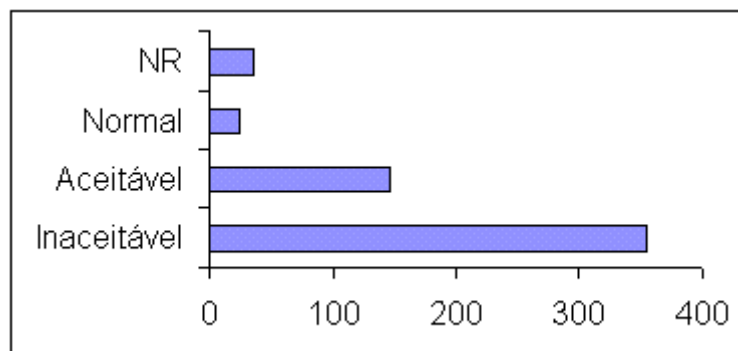

4.2 A ligação de águas sujas à rede de águas pluviais é:

Inaceitável	355	63%
--------------------	------------	------------

Aceitável	145	26%
Normal	24	4%
NR	36	6%
Total	560	

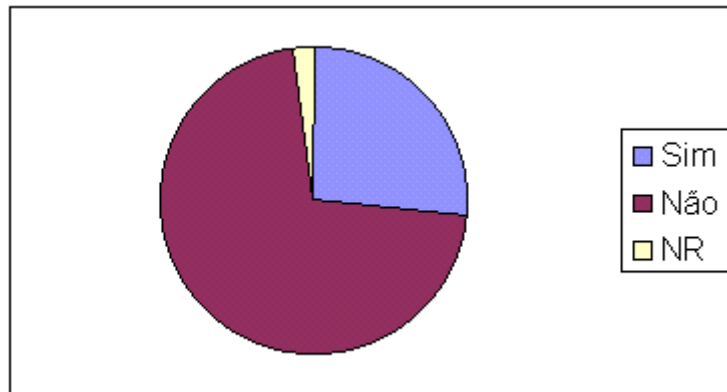

4.3 Conhecimento do valor da taxa de saneamento

Sim	149	27%
Não	398	71%
NR	13	2%
Total	560	

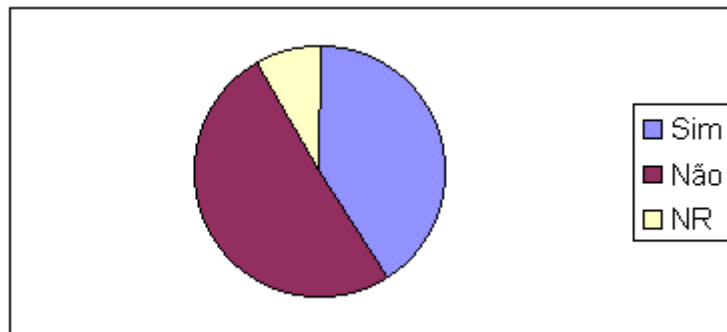

5.1 O horário de atendimento da Junta é adequado e suficiente?

Sim	228	41%
Não	286	51%
NR	46	8%
Total	560	

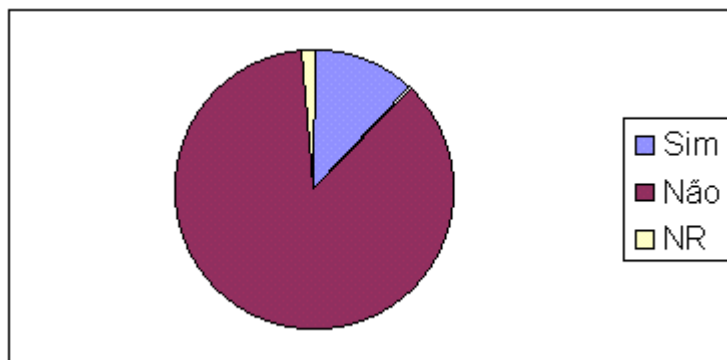

5.2 Já assistiu a alguma sessão da Ass. de Freguesia?

Sim	67	12%
Não	484	86%
NR	9	2%
Total	560	

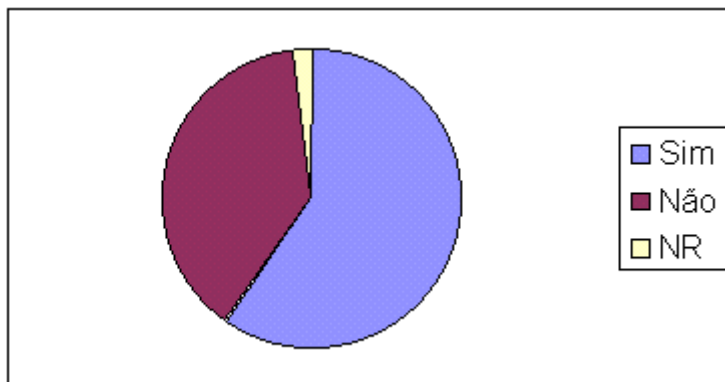

5.3 Sabe que pode intervir nas sessões da Ass. de Freguesia?

Sim	335	60%
Não	213	38%
NR	12	2%
Total	560	

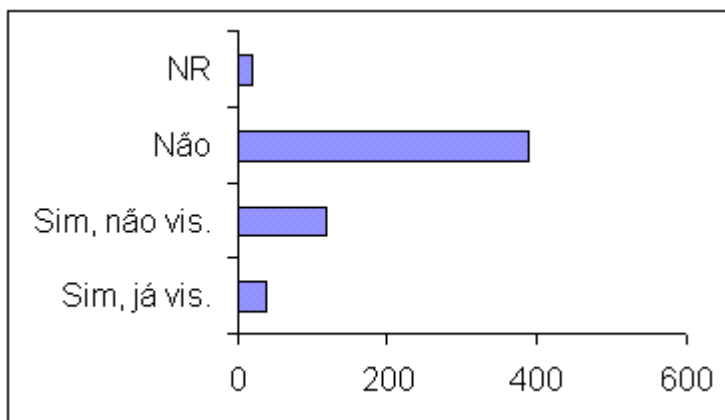

5.4 Sabe que a Junta de Freguesia tem uma página na Internet?

Sim, já vis.	36	6%
Sim, não vis.	118	21%
Não	388	69%
NR	18	3%
Total	560	

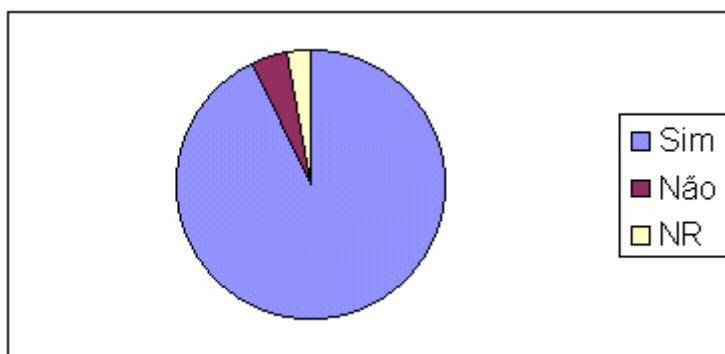

5.5 As contas da Junta devem ser publicitadas?

Sim	520	93%
Não	25	4%
NR	15	3%
Total	560	

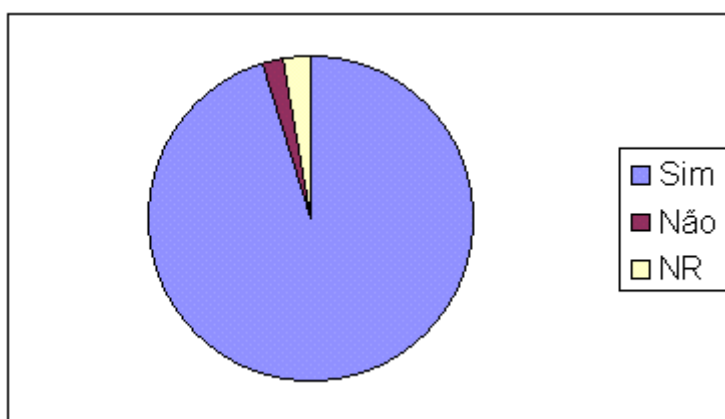

5.6 Acha importante que a Junta tenha mais recursos humanos e outros e mais funções?

Sim	533	95%
Não	12	2%
NR	15	3%
Total	560	

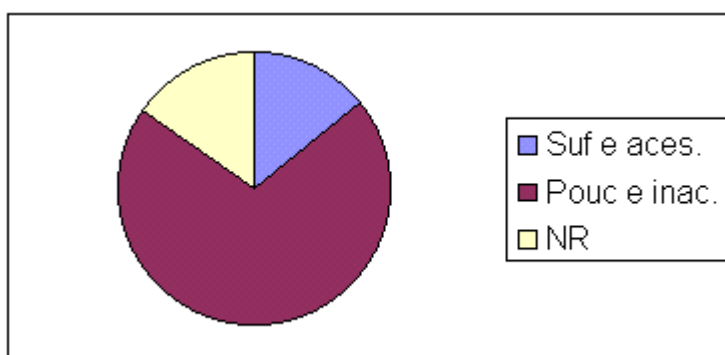

6.1 Os equipamentos desportivos e de lazer são:

Suf e aces.	80	14%
--------------------	-----------	------------

Pouc e inac.	395	71%
NR	85	15%
Total	560	

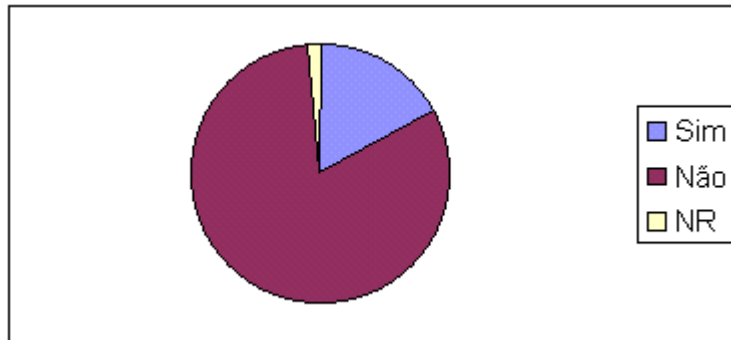

7.1 É sócio de alguma associação da Freguesia?

Sim	95	17%
Não	455	81%
NR	10	2%
Total	560	

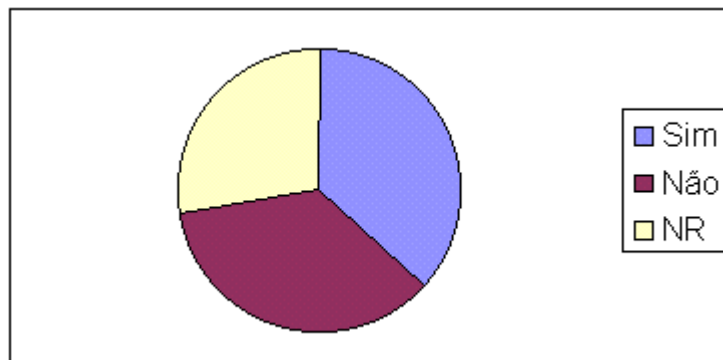

7.2 Considera as associações existentes na freguesia suficientes?

Sim	206	37%
Não	199	36%
NR	155	28%
Total	560	

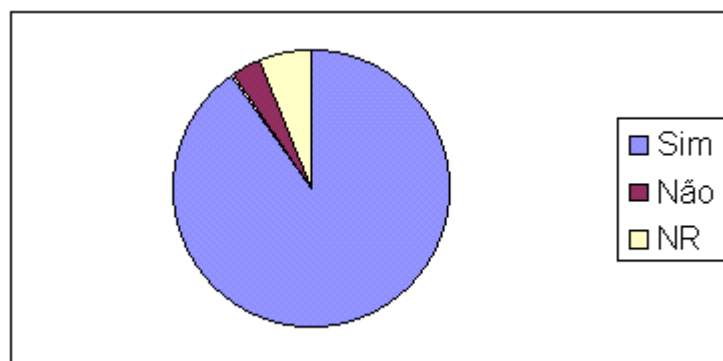

7.3 Acha importante a existência de uma associação de caracter cívico?

Sim	505	90%
Não	20	4%
NR	35	6%
Total	560	

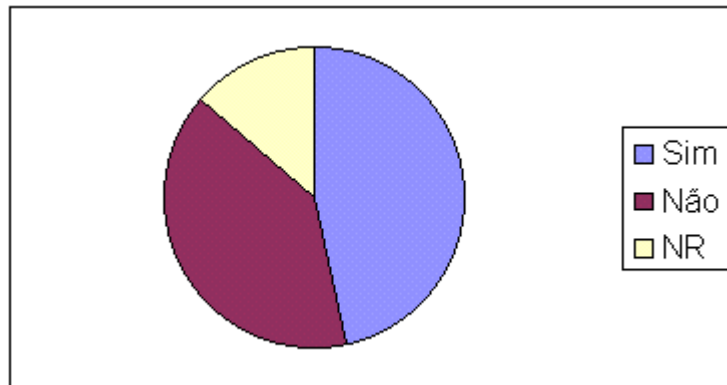

7.4 Gostaria de ser sócio de uma associação cívica?

Sim	262	47%
Não	221	39%
NR	77	14%
Total	560	

[Voltar a Press](#)